

žít

ústí

zdarma

srpen 2019

www.zitusti.cz



najdete nás i na

**Petr
Berounský**

S Tučným, Kornem i Bílou byla radost pracovat

STRANY 8–9

Zprávy

**Svah pod Větruší
se znovu sesouvá**

STRANA 4

Volný čas

**Nebe nad Ústím bude
plné letadel**

STRANA 11

KAM VYRAZIT NA ÚSTECKU

CYKLOKEMP BRNÁ

31. 8., 19⁰⁰ **Loučení s prázdninami** – BB Flink unplugged u Labe – písničky R.E.M., Led Zeppelin, The Cure, Joe Cockera a dalších v akustickém hudebním programu ústecké skupiny B.B. Flink



6. 9., 17⁰⁰ **Country v Cyklokempu** – country maringotka Petra Berounského zve na jamování s hudební legendou Karlem Poláčkem

JEZERO MILADA

14. 9., 14⁰⁰ **Běh upřímných srdcí** – 4. ročník charitativního běhu na 1 km, 5 km, štafetový běh

LETIŠTĚ ÚSTÍ NAD LABEM

31. 8., 10⁰⁰ **Ústecké nebe plné letadel** – letecký den, atrakce pro děti a další

CENTRUM MĚSTA

7. 9. **Barevná planeta** – oblíbený multikulturní festival v centru města a vybraných klubech



21. 9., 12⁰⁰ **Mattoni 1/2Maraton**



MÍROVÉ A LIDICKÉ NÁMĚSTÍ

14. 9., 10⁰⁰ **Oslavy 770 let města Ústí nad Labem** – bohatý program pro celou rodinu

MĚSTSKÝ STADION

30. 8. a 1. 9. **Mistrovství ČR v požárním sportu** – mistrovství České republiky v požárním sportu družstev Hasičského záchranného sboru České republiky a 66. Mistrovství Sdružení hasičů Čech, Moravy a Slezska

KOSTELNÍ NÁMĚSTÍ

2. 9., 10⁰⁰ **Vesele do školy** – atrakce, soutěže, kroužkofest, koncert a další

DŮM KULTURY

11. 9., 19⁰⁰ **Šťastný vyvolení** – divadelní představení

12. 9., 19⁰⁰ **Helena Vondráčková** – Dlouhá noc Live



13. 9., 17⁴⁵ **Taneční kurzy manželů Rottenbornových**

14. 9., 10⁰⁰ **Smejko a Tanculenka** – Hip, hip, hurá! – hudební divadelní pásmo

16. 9., 19⁰⁰ **Můj nejlepší kamarád** – divadelní představení s Alešem Hárou či Terezou Kostkovou

18. 9., 17⁰⁰ **Psychologie masových vrahů**

21. 9., 10⁰⁰ **Grand Prix 2019 ve společenském tanci, Ústecký pohár, jubilejní 50. ročník**

28. 9., 15⁰⁰ **Kocour Modroočko**

3. 10., 10⁰⁰ **Veletrh práce**

14. 10., 19⁰⁰ **Poslední ze žhavých milenců**

22. 10., 19³⁰ **Plný kapsy šutrů** – slavná inscenace, která bavila diváky 15 let se opět vrací. Co to udělá se dvěma obyčejnými chlapíky?

30. 10., 19³⁰ **Lakomec**

5. 11., 19³⁰ **Chvála bláznovství aneb kdo říká, že není magor, neřiká pravdu** – příběh dvou přátel, kteří spolu sdílejí pokoj v ústavu pro duševně nemocné

7. 11., 19⁰⁰ **Barbora Poláková Tour 2019**

NÁRODNÍ DŮM

3. 9., 20⁰⁰ **Antidiskotéka Jiřího Čemého** – oblíbený poslechový pořad pro všechny

4. 9., 20⁰⁰ **Aynsley Lister a Bonifanti**

9. 9., 20⁰⁰ **Wanda Johnson**

14. 9., 10⁰⁰ **Svět zvířat** – akvarijní trhy

14. 9., 15⁰⁰ **Mezinárodní den vietnamských dětí**

16. 9., 19³⁰ **Postel, hospoda, kostel** – zcela netradiční otvírák Ústecké forbiný

28. 9., 20⁰⁰ **Stoletá diskotéka**

18. 10., 19⁰⁰ **Mezinárodní jazz and blues festival**

23. 10., 19⁰⁰ **Jiří Schmitzer** – koncert českého herce a písničkáře



25. 10., 10⁰⁰ **Střekovská kamera** – už 52. ročník soutěžní přehlídky neprofesionální filmové tvorby

30. 10., 20⁰⁰ **Ústecký folkový podzim** – Folk Team

ZOO



7. 9. **Mezinárodní den supů**

5. 10. **Den přátel zoo**

5. 10. **Světový den zvířat**

26.–30. 10. **Stezkami zoo**

2. 11. **Strašidelná zoo**

30. 11. **Advent v zoo**

24. 12. **Štědrý den v zoo**

ČIHOHERNÍ STUDIO

5. 9., 10⁰⁰ **Ronja, dcera loupežníka**

11. 9., 10⁰⁰ **Zkrocení zlé ženy**

12. 9., 10⁰⁰ **451 stupňů Fahrenheitů**

16. 9., 19⁰⁰ **Sen noci svatojánské**

17. 9., 19⁰⁰ **Děkujeme, že zde kouříte**

19. 9., 19⁰⁰ **Ministerstvo školství a vědy Ukrajina**

20. 9., 19⁰⁰ **Protest – Švandovo divadlo**

22. 9., 17⁰⁰ **Ronja, dcera loupežníka**

23. 9., 19⁰⁰ **Poslední kšeft**

25. 9., 10⁰⁰ **Sen noci svatojánské**

25. 9., 19⁰⁰ **Sen noci svatojánské**

29. 9., 19⁰⁰ **Pašákal**

5. 10., 19⁰⁰ **Pomografie**

11. 10., 19⁰⁰ **Stepní vlk**

SEVEROČESKÉ DIVADLO

7. 9. **Dny evropského dědictví** – prohlídky divadla s průvodcem

13. a 14. 9. **27. Severočeská imunologická konference**

15. 9., 17⁰⁰ **Noc na Karlštejně** – Historická látka podle stejnojmenného filmu na motivy hry Jaroslava Vrchlického v muzikálovém zpracování legendárního Karla Svobody, kde se opět můžeme těšit i titulních rolích na některé populární, mediálně známé osobnosti.



22. 9., 15⁰⁰ **Čtyřlístek a talisman moci** – A jsou tu opět! Báječný Čtyřlístek k vám zavítá se zbrusu novým dobrodružstvím, které si pro vás připravilo Divadlo D5, pod autorským a režijním vedením Libora Jenika.

23. 9., 9⁰⁰ a 10³⁰ **Čtyřlístek a talisman moci**

24. 9., 19⁰⁰ **Veselá vdova** – Lehárova Veselá vdova již při svém prvním uvedení v roce 1905 vzbudila obrovské nadšení, velmi rychle se z Vídně rozléta do celého světa a stala se nejznámějším a nejúspěšnějším skladatelovým dílem. Nejméně dva hity z této operety zná doslova každý – píseň U Maxima jsem znám a vrcholně proslavenou Píseň o Vilje. Franz Lehár je zejména v souvislosti se svými posledními díly pověstný tím, že vnesl do operety smutek a slzy, jeho v pořadí pátá opereta však nabízí ještě klasický happy end.

29. 9., 17⁰⁰ **Libuše** – Slavnostní představení se sólisty Národního divadla ke 110. výročí otevření ústeckého divadla. Opera Libuše Bedřicha Smetany, vznešená svým národním posláním,

stojí – podobně jako Má vlast – na významovém vrcholu české tvorby.

MUZEUM

Výstavy

do 31. 12. **Klaus Horstmann–Czech– Dialog s časem** – mramorové plastiky významného evropského sochaře a ústeckého rodáka Klause Horstmanna–Czecha

do 8. 9. **Zdeněk Lyčka – Labe, Dunaj Odra** – putovní výstava fotografií vznikla z trilogie vodáckých cestopisů. Zdeněk Lyčka si splutim tří řek splnil cíl doplout na mořském kajaku z bývalého Československa do tří okolních moří – Severního, Černého a Baltského.

do 12. 1. 2020 **700x Hrad Střekov** – nejromantičtější zřícenina v obrazech – ruina Střekova se pro svou „pohádkovou“ polohu vysoko nad řekou řadí k předním evropským ikonám romantismu. Výstava k letošnímu jubileu 700 let od první zmínky o hradě ukáže symbol Ústecka v klasických i nečekaných podobách.

do 8. 9. **Historická filmová technika** – sběratel Miloš Štěpán ve spolupráci s muzeem představit více než 200 projektorů a kamer různých filmových formátů a velikostí. K vidění bude i první kovový kinematograf zn. Pathé Frères Paris Ustečana Josefa Hasenkopfa.

do 1. 9. **Středoohří a jiné v obrazech a kresbách**

SEVEROČESKÁ VĚDECKÁ KNIHOVNA

Výstavy

do 31. 10. **Svět rukama tvořený** (W. Churchilla 3)

do 31. 8. **Voda – sucho** (Galerie Maximka)

HRANIČÁŘ

27. 11., 20³⁰ **Ladislav Zibura – Prázdniny v Evropě** – Mladý spisovatel a blondatý rošťák Ladislav Zibura se vrací na pódiá s novým stand-upem. Tentokrát se vydal do oblasti, která je dostupná a krásná, přesto o ní většina cestovatelů nemluví. Vydal se prostopovat Evropu.

PŘEHRADA POVRLY

1. 9. **Konec prázdnin s pohádkou**
14. 9., 7⁰⁰ **Povrlský kapr o pohár starosty obce**

ZADNÍ PARKOVIŠTĚ POVRLY

14. 9. **Memoriál S. Enocha**

MOTOAREÁL CHABAŘOVICE

28. 9. **Autocross Cup 2019**

ROUDNÍKY

28. 9. **Václavská zábava**

SKANZEN ZUBRNICE

14. 9. **Pára v muzeu**

RESTAURACE TIVOLI

30. 8., 18⁰⁰ **Tivoli hudební léto: Konec prázdnin** – koncert skupin Rumble of Skulls a Točilas

PIVOVAR VELKÉ BŘEZNO

31. 8., 12⁰⁰ **Den otevřených dveří**

KOSTEL NANEBEVZETÍ PANNY MARIE CÍRKVICE

31. 8., 16¹⁵ **Hudební Církvice 2019: Duo Dolcissimo** – koncert vážné hudby

NOVÝ CHLUMECKÝ RYBNÍK

31. 8., 17⁰⁰ **Chlumecký Nebojsa** – akce ve stylu „stezky odvahy“, pohádková strašidla, hororové postavy

ANKETA

Chybí vám autobusový spoj do Prahy?



Alena Vaicová
53 let, mluvčí Severočeského divadla Ústí nad Labem

Ano, chybí. Je velká škoda, že do hlavního města nejedí žádný autobusový spoj. Velmi rád jsem využívala autobusové spojení Ústí nad Labem – Praha, bylo to pro mě pohodlné, bezpečné a rychlé cestování. Byla bych ráda, kdyby autobusy do Prahy z Ústí opět jezdily.



Achab Haidler
61 let herec Ústí nad Labem

Vůbec ne. Zato ty vlaky vypadají spojením, četností i stavem jako by nás Praha prodala saskému kurfiřtovi hned po třicetileté válce. Zejména ty večerní a noční.



Petr Karliček
36 let ředitel archivu Ústí nad Labem

Ne, protože do Prahy, Brna či Bratislavy jezdím vlakem. Co mi však chybí je večerní vlak, který by spojil severočeskou metropoli s hlavním městem po půl desáté.

Jízdenka zdraží o dvě koruny

Ústí nad Labem – Cestující v ústecké městské hromadné dopravě zaplatí od půlky prosince více peněz za jízdenku. Nový tarif přinese změny cen jednorázového obyčejného jízdného z dosavadních 18 Kč na 20 Kč. Hodinová jízdenka bude stát o korunu více, tedy 22 Kč.



Při použití bezkontaktní platební karty bude ze zvýšené ceny odečtena sleva 10 % a jednorázové obyčejné jízdné bude stát 18 Kč nebo 19,80 Kč podle doby platnosti a zvolené zóny.

Naopak dobrou zprávou pro cestující je snížení cen ročních kupónů. Místo dosavadních 4 845 Kč cestující zaplatí nově 3 990 Kč. „Věříme, že tuto změnu přivítá řada cestujících. Do této doby jsme se setkávali pouze s tím, že máme nejdražší roční jízdné. Cena ročního kupónu bude nově vycházet v přepočtu na jeden den 10,93 Kč,“ řekl výkonný ředitel dopravního podniku Libor Turek.

Ke změně cen jízdného dopravní podnik přistoupil proto, že se podpisem integrační smlouvy zavázal navyšovat cenu o procento odpovídající míře roční inflace. **g**

SLOUPEK

Boj o vodu



Magistrát ústecký a trapčický krátce po sobě vyhlásily v regionu zákaz odběru povrchových

vod, a to až do konce měsíce října. I přes několik spásných dešťů vyschla koryta řek, říček a potoků.

Radnice začaly řešit, co s vyprahlými travnatými plochami a uschlými stromy, jak dál řešit městskou zeleň. Znásobily se objednávkami prací studnařů a dochází na sousedské konflikty, kdy nová studna vzala vodu té staré.

Ještě nejde o život a nebudeme žít jako horkem jako mouchy. Jsme daleko od oblastí, které OSN letos označila jako riziková místa budoucího boje o vodu včetně možného boje ozbrojeného. Ale možná už je čas na investice a projekty, které kromě polí a lesů i města připraví na dlouhotrvající vedra a dlouhá období sucha. Abychom mohli ve městě žít a nutně netrávili léto v klimatizovaných obchodních centrech.

Gabriela Zlámalová

žít ústí

www.facebook.com/zitusti.cz

Žít Ústí, zpravodajský a servisní magazín pro oblast Ústecka • Vydání: 26. 8. 2019 • Příští vydání: 16. 9. 2019

• Uzávěrka inzerce a příspěvků: 6. 9. 2019 • Informace o inzerce a distribuci na www.mediaconcept.cz • V nákladu 49 000 výtisků je distribuován do schránek domácností prostřednictvím Media Servis a. s. • Volné výtisky jsou k dispozici v Informačním centru města Ústí nad Labem • Periodikum je registrováno Ministerstvem kultury České republiky pod číslem MKČRE21614 • Vydavatelem Žít Ústí je Media Concept s. r. o., IČ 02750686, se sídlem 17. listopadu 7, 400 10 Ústí nad Labem • Četnost vydání: 10 vydání v kalendářním roce • Tiskne: Europrint a. s. • Redakce: Gabriela Zlámalová, tel.: 605 262 193, e-mail: redakce@zitusti.cz, Masarykova 119, 400 01 Ústí nad Labem • Obchod a marketing: Mgr. Miroslav Pakosta, tel.: 602 464 749, e-mail: obchod@zitusti.cz, Masarykova 119, 400 01 Ústí nad Labem • Nevýžádané příspěvky nevracíme, neoznačené fotografie pocházejí z archivu redakce. Příspěvky v tomto vydání publikujeme na webových stránkách časopisu, neposkytujeme je jiným subjektům a identifikační údaje autorů příspěvků používáme jen pro ověření pravosti informací.

INZERCE

!!! Kia Stonic 1,25 CVVT 62kW COMFORT ihned k odběru za 333 000Kč !!!

7 LET ZÁRUKA
DŮKAZ KVALITY

KIA V AKCI
LIMITOVANÁ
LETNÍ NABÍDKA SE ZVÝHODNĚNÍM AŽ
50 000 Kč*

www.kia.com

SLEVA 20 000 Kč | VÝKUPNÍ BONUS 10 000 Kč | PŘÍSLUŠENSTVÍ 10 000 Kč | FINANCOVÁNÍ 10 000 Kč

KIA
The Power to Surprise

rcc
realcentrum cars s.r.o.

REALCENTRUM Cars s.r.o., Podhoří 374/2a, 400 10 Ústí nad Labem
tel: 472 744 039, e-mail: realcentrum.prodej@realcentrum.cz
web: www.realcentrum.cz

Kia Stonic. Kombinovaná spotřeba a emise CO₂ (NEDC 2.0): 5,0-6,4 l/100km, 114-146 g/km. *Výhrobené zvýhodnění 50 000 Kč vč. DPH zahrnuje Akční slevu 20 000 Kč, Výkupní bonus za starý vůz 10 000 Kč, Originální příslušenství v hodnotě 10 000 Kč a Dodatečný Bonus 10 000 Kč při financování s Kia Select. Nabídka je určena pro individuální zákazníky – spotřebitele na nákup jednoho vozu. Podmínky pro firmu a podnikatele žádáte u autorizovaných dealerů Kia. Vyobrazení vozu je pouze ilustrativní a může obsahovat doplňkovou výbavu. Pro bližší informace navštivte www.kia.com nebo kontaktujte svého prodejce Kia. Nabídka platí do 31.8.2019

V tunelech se už vybírají pokuty

D8 – Na dálnici D8 v tunelech Panenská a Libouchec se začaly vybírat pokuty za překročení nejvyšší povolené rychlosti. Záznam z kamery Ředitelství silnic a dálnic přestupek zaznamená a Policie ČR ho předá ústeckému magistrátu. Odeslání prvních výzev neukázněným řidičům se předpokládá koncem srpna. Magistrát bude zpracovávat a odesílat výzvy v sedmi jazykových mutacích. **gz**

Ústí oslaví výročí s Václavem Neckářem



Ústí nad Labem – Ústí si letos připomíná 770. výročí od povýšení na město královské. Ústečany i návštěvníky města tak čekají v září velké oslavy, které přijdou na 1,1 milionu korun. Na oslavy přispěl 200 tisíc korun i Ústecký kraj.

Oslavy se uskuteční 14. září na Lidickém a Mírovém náměstí, kde se budou konat koncerty, divadelní představení, workshopy, atrakce nebo třeba ukázky historických řemesel. Návštěvníci se můžou těšit na vystoupení čestného Ústečana Václava Neckáře, Staré školy, ale také Markéty a Jana Chladových nebo sourozenců Lüftnerových. **gz**

Svah pod Větruší se znovu sesouvá

Ústí nad Labem – Skalní svah pod Větruší směrem k centru se začíná sesouvat. Už v červnu došlo k uvolnění dvou skalních bloků, které se sesunuly do ulice pod ní. Podle odhadu budou náklady na řešení této havarijní situace 670 tisíc korun. Částka zahrnuje instalaci bezpečnostní sítě a ukotvení velkých bloků.

„Projekt na havarijní zabezpečení by měl být vyhotoven do konce měsíce a zhruba v říjnu se začne. Mezitím musíme sehnat kvalifikovaného zhotovitele, aby se nedělala zbytečná práce. Pak bude vypracován projekt na definitivní sanaci svahu,“ řekl ústecký primátor Petr Nedvědícký.

Před jedenácti lety město řešilo podobný problém. Tehdy se začátkem srpna zřítíl kus opěrné zdi a propadla se část



vyhlídkové terasy. O několik dnů později následoval další sesuv. Tehdy náklady na sanaci činily kolem devadesáti milionů korun.

Ústecká dominanta je otevřená od prosince 2005. V areálu na Větruší vyrostla sportoviště, vinice nebo zrcadlové a přírodní bludiště. **gz**

Ústečané se autobusem do Prahy jen tak nesvezou

Ústí nad Labem – Obyvatelé a návštěvníci krajského města přišli o přímé autobusové spojení s Prahou. Do hlavního města se bez přestupů dostanou pouze vlakem.

Do Ústí nad Labem zajížděla linka Praha – Berlín, kterou provozovala společnost Eurolines. Tu však koupil nový vlastník, firma FlixBus, který se rozhodl linku zrušit. Podle dopravce se linku provozovat nevyplatilo. A tím cestující přišli o jediné přímé autobusové spojení do Prahy.

Povolání k provozování takové linky vydává krajský úřad, ale podmínkou je, aby linka nekonkurovala dotované dopravě provozované na objednávku ministerstva či kraje.

„V koridoru Ústí nad Labem – Praha je vlakové pokrytí značné a prostor pro komerční linky už zde není. O objednavce autobusů z důvodu dostatečného kapacitního pokrytí Ústecký kraj neuvažuje,“ říká krajská tisková mluvčí Magdalena Fraňková.

Stotisícové krajské město s univerzitou tak má smůlu i přes to, že v okolních menších městech pravidelné linky do Prahy běžně fungují. V sousedních Teplicích spoj do Prahy zajišťuje společnost Arriva. Ta však o tom, protáhnout linku i do Ústí nad Labem, neuvažuje, právě kvůli výše zmiňované podmínce krajského úřadu nekonkurovat objednané dopravě. **gz**

Na dálnici se budou zvedat mosty

D8 – Začaly práce na Prackovické estakádě. Podle Ředitelství silnic a dálnic je už svah stabilizovaný a nyní je nutné snížit napětí v nosné konstrukci nadzvednutím mostních základů. K napětí došlo už při stavbě mostů vlivem pohybu v podloží.

Mosty proto budou silničáři v následujících čtyřech měsících zvedat o přibližně šest centimetrů. Uzavírka dálnice na Německo potrvá do konce srpna. Pak se práce přesunou do opačného směru.

„Budeme převádět dopravu do jedné poloviny dálnice, bude se jezdit v režimu 1+1 jízdní pruh, to proto, abychom ten jeden paralelní most vždy zcela uvolnili a mohli pracovat,“ řekl mluvčí ŘSD Jan Rýdl. **gz**

Místo přepážkového centra radnice jen výměna okna

Ústí nad Labem – Nové centrum, které mělo občanům na magistrátu usnadnit vyřízení záležitostí spojených s osobními doklady nebo registrem řidičů, se zatím budovat nebude. I přes navýšení částky o pět milionů korun se nepodařilo sehnat firmu na přestavbu části úřadu. Rekonstrukce se měla týkat prostorů současného registru vozidel, bývalé kuchyně a jídelny včetně zámečí a skladovacích prostor.

Přítom hodnota zakázky stále rostla. Původně mělo stát

centrum 20 milionů korun, podruhé vypsal město zakázku na 50 milionů. Při třetí výzvě hodnota zakázky vzrostla na 54,6 milionu korun bez DPH a ani na tu se nikdo nepřihlásil. Odbor strategického rozvoje proto upraví projekt, ale vedení města nepočítá s tím, že by se stavba přepážkového centra uskutečnila letos.

Podle primátora Petra Nedvědíckého se peníze utratí za výměnu starých oken na magistrátě a ve školách. **gz**

INZERCE

Prodejna ZOO SHOP
u OC Ústí n.L. – Trmice
natrvalo uzavřena.

Naše krmiva 1st Choice, Pro-
booster, Booster, Premium dog
i cat a další potřeby, můžete
nadále objednávat na:

www.pet-krmiva.cz

VELKOBOCHOD EMFIMASTIC PU 40 polyuretanový tmel

AKCE -20%

82,-
65,60 Kč/ks
bez DPH

Emfi

Barva: bílá a šedá
Objem: 300ml

PLATNOST AKCÍ 1. 7. - 30. 9. 2019

Těsnící prvky - Kartáče STRIBO

držák H držák F držák Y

STRIBO

vlas 10 - 150 mm

OKENTĚS
pro řemesla a obchod

- Praha 5 - Smíchov
- Valašské Meziříčí
- Brno • Žilina

novinky, akce a katalogy na www.okentes.cz

Šikmou věž zpřístupní schody, stavbu brzdí územní plán

Ústí nad Labem – Projekt na zpřístupnění šikmé věže kostela Nanebevzetí Panny Marie je hotový. S jeho podobou souhlasí památkáři i hasiči. Stavbu nového venkovního schodiště od architekta Martina Rajniše zatím však brzdí schvalování nového územního plánu.

„V tuto chvíli máme hotovo a nezbývá nám nic jiného než čekat na schválení nového územního plánu. V mezičase bychom se však rádi věnovali získání finančních prostředků na renovaci vnitřních prostor věže. Tu můžeme zahájit, pokud se



k tomu rozhodneme, bez ohledu na délku projednávání nového územního plánu,“ řekla Kateřina Valešová, ředitelka Ústecké komunitní nadace.

Zároveň Ústecká komunitní společnost, která o znovuzpřístupnění usiluje, uzavřela první kolo veřejné sbírky. V něm se vybralo bezmála 600 tisíc korun. Schod si za dvacet pět tisíc korun „koupilo“ pětadvacet přispěvatelů.

Komunitní nadace na začátku příštího roku vyhlásí novou veřejnou sbírku. Schod si lidé můžou „koupit“ stále. **gz**

Veřejnou dopravu posílí vodíkové autobusy

Ústí nad Labem – Vodík ze Spolchemie by mohl za dva roky pohánět ústecké autobusy. Dohodly se na tom ve společném memorandu město, dopravní podnik, ústecká Spolchemie a firma Cheminvest.

Dopravní podnik chce pro čistý pohon ústeckých

autobusů využívat vodík, který vzniká jako odpad při chemické výrobě.

„Pokud dobře dopadne dotační titul, letos vyhlášený na čerpací stanici, pak by měla být vybudována koncem roku 2020 a první autobusy s ITI by měly přijít v roce 2021,“

upřesnil ústecký primátor Petr Nedvědický.

Do začátku chce město s pomocí dotace nakoupit šest vodíkových autobusů. Cena jednoho se pohybuje kolem 20 milionů korun. Dotaci chce město získat i na vybudování čerpací stanice. **gz**

Ostatky Zamby budou v protivínském muzeu

Ústí nad Labem – O osudu ostatků Zamby je rozhodnuto, budou k vidění v protivínském muzeu na jihu Čech. Samice nosorožce tuponosého Zamba byla ze zdravotních důvodů utracena 22. července. Byla nejstarším nosorožcem svého druhu v České republice a v Evropě se řadila na čtvrtou pozici.

„Muzeum v Protivíně, které je registrováno v Centrální evidenci sbírek Ministerstva kultury ČR, už vlastní Dana a Sašu. Toto muzeum se do dnešního dne o poskytnuté exempláře vzorně stará

a o převzetí ostatků Zamby projevilo vážný zájem,“ řekl Roman Končel, ředitel ústecké zoo.

Protivínské muzeum za ostatky zaplatilo 50 tisíc korun a navíc se zavázalo uhradit náklady související s potřebnými procesy k vystavení ostatků, které mohou přesáhnout 1 milion korun. Ostatky se předávají bez rohů. Muzeu budou poskytnuty pouze jejich odličky. Zoologická zahrada požádá krajský úřad o potvrzení výjimky a převede rohy nosorožce bezúplatně

ze svého majetku na ústecké muzeum. Muzeum rohy musí před vystavením zabezpečit. Určitě je nebude moci prodat.

„Finanční příspěvek není pro rozhodnutí o umístění ostatků Zamby prvořadý. Ale je na místě zajistit každou další korunu pro rozvoj a vylepšení zoologické zahrady,“ dodal ředitel zoo.

Budoucnost chovu nosorožců je v jednání. Jednou z podmínek je zlepšení jejich výběhu. Zoo na to získá od města příspěvek 665 500 korun. Na jaře 2020 byly ústecké zoo přislíbeny dvě nové nosorožčí samice. **gz**

HLASOVÁNÍ

Zanádraží figuruje mezi unikátními proměnami

Ústí nad Labem – Ústecké Zanádraží je zařazeno mezi sto deset unikátních proměn v České republice, které jsou prezentovány v rámci projektu Má vlast cestami proměn. O tom, která proměna je nejvydařenější, rozhodují lidé na webu až do konce března příštího roku. Hlasování Zanádraží najdete pod číslem 91 na www.cestamipromen.cz/hlasovani. Vítěz nejlepší proměny bude vyhlášen při zahájení dalšího ročníku výstavy na Vyšehradě 25. dubna 2020. **gz**

Stavba kruháku uzavřela křižovatku

Předlice – Pozor na úplnou uzavírku křižovatky Tovární, Majakovského a Hrbovické. Na místě se začalo 19. srpna pracovat na výstavbě kruhového objezdu. Uzavírka platí pro veškerou dopravu. Kvůli uzavírci bude zrušena zastávka Textilní v obou směrech a na linkách MHD číslo 2, 3, 7, 18, 42 a 62 budou zavedeny objížděné trasy. Navíc bude zavedena výluka i na lince číslo 62. **gz**

Spor o kremační pec vyhrálo město

Ústí nad Labem – Kremační pec v ústeckém krematoriu patří městu. Rozhodl o tom okresní soud. Rozsudek je nepravomocný, obě strany se mohou odvolat.

Společnost Memory in Memory při ukončení pronájmu tvrdila, že pec je její, protože ji před lety pořídila na leasing za bezmála dvanáct milionů korun. Nechala ji zapečetit a bránila jejímu užívání. Město pak ostatky vozilo spalovat do jiných krematorií v České republice. **gz**

NYNÍ MÁTE ŠANCI VYŘEŠIT SVÉ DLUHY

Od 1. června platí novela insolvenčního zákona, díky které může požádat o oddlužení téměř každý. Kontaktujte **Nadační fond Oddlužení pro každého**, který pomáhá lidem v dluhové pasti.



Vše připravíme za vás.
Volejte zdarma na 800 400 430 nebo pište
na info@oddluzeniprokazdeho.cz.
Více info zde: oddluzeniprokazdeho.cz

Volejte ZDARMA
800 400 430

oddluzeniprokazdeho.cz

Více než 4 miliony jdou na projekty Ústečanů

Ústí nad Labem – Triadvacet návrhů se zapojilo do takzvaného participativního rozpočtu. Dva návrhy byly vyřazeny pro nesplnění podmínek výzvy. Pro zbývajících jednadvacet projektů se v průběhu února hlasovalo. Šestnáct projektů Ústečané podpořili.

„Nejvíce hlasů dostal projekt vyhlídky na Mariánské skále. Z participativního rozpočtu bude hrazena projektová studie,“ uvedla mluvčí města Romana Macová. Podle ní budou také revitalizovány Vrchlického sady, park i dětské hřiště, rekonstruovány některé chodníky, vybudovány vyhlídkové altány v Neštémicích a na Střekově. „Postaven bude přístřešek pro společenské akce v Sebuszině, doplněno dětské hřiště v Brné a vybudováno veřejné grilovací místo na Severní Terase,“ dodala Macová.

Každý projekt bude podpořen částkou 350 tisíc korun. Radní na realizaci těchto návrhů schválili celkem 4,1 milionu korun. Participativní rozpočet je založen na tom, že se lidé mohou sami podílet na proměně veřejného prostoru a je stále oblíbenější. **g**

Stavba obří fakulty jde do finále; biologové se učí pod širým nebem

Ústí nad Labem – Historicky největší stavba ústecké univerzity Jana Evangelisty Purkyně vyrůstá v kampusu od minulého léta. „V současné době je výstavba Centra přírodovědných a technických oborů ve fázi dokončení hrubé stavby. Čeká nás montáž technologií a vybavení interiéru zařizovacími předměty. V poslední fázi dojde k finálním úpravám venkovních prostor,“ říká kvestor univerzity Leoš Nergl. Dokončení stavby je naplánováno do konce roku 2019.

Vedle toho stavba Centra biologických a environmentálních oborů v přírodní lokalitě



Na terase biologického centra mají studenti výhled na horu Milešovku.



Stavba největší budovy v kampusu má být hotová do konce roku. FOTO: ZK UJEP

v bezprostředním sousedství Naučného botanického parku Přírodovědecké fakulty, skleníků a části katedry biologie probíhala v uplynulém roce takřka utajeně. Otevřeno bude 29. srpna. „Nové centrum bude sloužit nejen pro vzdělávání našich studentů, ale bude zároveň sídlem zaměstnanců fakulty, kteří se věnují zejména takzvané zelené biologii,“ říká proděkan Jan D. Bláha. Moderní

a architektonicky zajímavý objekt poskytuje tři výukové prostory včetně terasy, kde se budou studenti vzdělávat pod širým nebem a s působivým výhledem na horu Milešovku. Nejblíže šanci prohlédnout si nové prostory a odnést si zároveň spoustu zážitků má ústecká veřejnost 27. září, kdy se v nových prostorách bude konat část doprovodného programu spektakulární Noci vědců. **g**

INZERCE

Laser proti žilkám, jizvám i bradavicím

Trápí vás viditelné žilky v obličejí, metličkové varixy nebo jizvy po akné a chcete se vad pleti zbavit natrvalo? Kožní ambulance ústecké EUC Kliniky nově provozuje všestranný laser, který má léčebný i kosmetický účinek. Léčí žilky, hemangiomy, růžovku i akné. Ošetření s ním je prakticky bezbolestné. S cévním laserem pracují na ústecké klinice výhradně zkušení lékaři dermatologické ordinace.

Co je cévní laser?

Naše klinika disponuje od dubna 2019 laserem V-Beam® Platinum. Jedná se o pulsní barvivový laser. Tento laser je určen pro ambulantní ošetření cév do průměru 1,5 až 2 milimetry.

Jak přístroj funguje?

Obecně pracuje na principu selektivní fototermodolýzy, kdy dochází k přeměně světelné energie v energii tepelnou. Následkem tepelného působení dochází k destrukci hemoglobinu. Tím dojde k uzavření a postupnému zániku cévky.

V čem je výjimečný?

Tento laser je velmi efektivní, minimálně agresivní a s jeho pomocí se dá řešit rozsáhlá škála kožních onemocnění. Součástí přístroje je patentovaný systém dynamického chlazení kůže DCD pro tepelnou ochranu pokožky při zákroku a větší komfort pacienta.

Na jaká onemocnění je tento laser vhodný?

Cévní laser je vhodný k ošetření rozšířených žilek v obličejí na tvářích a v okolí nosu, dále často ošetřujeme metličkové varixy na dolních končetinách, červené jizvy po akné, senilní hemangiomy, pavoučkové névy, růžovku a další cévní projevy. Výborné zkušenosti máme s ošetřením virových bradavic u dětí i dospělých.

Hradí léčbu cévním laserem pojišťovna?

Tato léčba je nadstandardní a není hrazena z veřejného zdravotního pojištění, i přesto je však cenově dostupná pro širokou veřejnost.



Jak se pacient může na ošetření objednat?

Pacienti se mohou objednat k ošetření na naší klinice telefonicky na čísle 477 102 207.

Dermatologické pracoviště je součástí EUC Kliniky v Ústí nad Labem a nachází se v budově B, Masarykova 2000/92.

pr

79 milionů? Radnice se odvolá proti rozsudku v kauze Mariánského mostu

Ústí nad Labem – Město se proti rozsudku v kauze stavby Mariánského mostu odvolá. Nesouhlasí s argumenty, kterými soud rozsudek odůvodnil. Stavitel mostu Hutní montáže Ostrava žaluje v soudním sporu město za údajně nezaplacené vícepráce. Podle rozsudku ústeckého okresního osudu musí Ústí nad Labem firmě zaplatit téměř 79 milionů korun.

Podle ústeckého primátora Petra Nedvědického závěry rozsudku neodpovídají výsledkům dokazování a nerespektují znalecké posudky. „Rozhodnutí je nepřesvědčivé, zabývající se popisem skutečností vytržených ze souvislosti,“ dodává. Na úhradu soudních poplatků za podané odvolání uvolnili ústečtí radní 2,4 milionu korun.



Ani po téměř dvaceti letech se spor neblíží ke konci. Soudy nebyly schopny kauzu dosud rozsoudit. V kauze jde o to, že Hutní montáže měly most do stavět a zprovoznit do konce roku 1997. K otevření mostu však došlo až v červenci 1998.

V průběhu stavby se totiž v pylonu objevily trhliny a voda podemlela podpěry mostní konstrukce. Firma proto musela změnit projekt a na stavbu použít více materiálu. Město ale odmítlo vícepráce proplatit a rozhodlo, že uplatní sankci za pozdní dodání.

Ústí nad Labem mělo původně za stavbu mostu dát 350 milionů korun, finance měly jít z přebytku hospodaření. Nakonec si muselo vzít úvěr a most vyšel na 750 milionů korun. **gz**

Náklady na úklid města stoupají

Ústí nad Labem – Město přidá peníze na úklid. Schválila to rada. „Částka 1,65 milionu korun byla z finanční rezervy převedena ve prospěch čistění chodníků a vozovek. Další 2,3 milionu korun je doplněno na zimní údržbu,“ řekla mluvčí města Romana Macová. S úklidem města pomáhají i desítky dobrovolníků. **gz**

Na kotlíkové dotace dosáhne víc lidí

Ústecký kraj – Ministerstvo životního prostředí přidá na kotlíkové dotace 1,5 miliardy korun. Po jednání vlády, která změny v programu Nová zelená úsporám schválila, to řekl ministr Richard Brabec.

Staré kotle na pevná paliva 1. či 2. emisní třídy bude od září 2022 zakázáno provozovat a příjem žádostí do poslední vlny kotlíkových dotací bude v Ústeckém kraji zahájen 16. září. Zájemci mohou získat až 127 500 korun. I tentokrát bude možnost výhradně elektronického podání žádosti přes internet. **gz**

MARIÁNSKÝ MOST

- Stavba Mariánského mostu trvala pět let.
- Město za něj zaplatilo přes 750 milionů korun.
- Mezinárodní asociace pro mosty a stavební inženýrství zařadila ústecký most krátce po jeho dokončení mezi 10 nejlepších staveb světa posledního desetiletí.

INZERCE

REGIOJET
Váš nový regionální vlakový dopravce

VYDEJTE SE NA DRÁHU
strojvůdce

vyškolíme
zdarma

- ☛ vyškolení a výcvik zdarma
- ☛ nadprůměrné mzdové ohodnocení
- ☛ smlouva na dobu neurčitou
- ☛ místo výkonu práce v regionu Ústí nad Labem

www.regiojet.cz/nadrahu
539 000 804

Petr Berounský: S Tučným, Korn

Před objektivem fotografa Petra Berounského se objevila spousta krásných žen, ale také historických artefaktů a pokladů nebo divadelních představení. Jeho fotky mapující povodeň v roce 2002 zná nejspíš každý Ústečan.

GABRIELA ZLÁMALOVÁ

Jak jste vlastně s fotografováním začal?

Já si to skoro ani nepamatuji. Ale v roce 1968 jsem dostal k svátku svůj první fotoaparát, byla to Corina. Filmy mi vyvolávat tatínek v Armaturce, protože tam měl fotokomoru a dělal mi i fotky. Později mi zřídil fotokomoru u nás v domě.

A to už jsem se na tom podílel já. Takže fotím od 12 - 13 let. V roce 1972 jsem nastoupil do učňáku na fotografa ve Fotografii Liberec a od té doby jsem profesionální fotograf.

K focení vás tedy dovedl tatínek?

Přesně tak. Tatínek hodně fotil. Pracoval v propagaci v Armaturce, kde byl zároveň výtvarníkem a malířem.

Takže se focením žijete po celou dobu?

Ano, nic jiného neumím.

Začínal jste fotit na kinofilm a teď se fotíte na digitál. Je to velký rozdíl?

Teď je to snazší, hodně nám digitál ulehčil práci. Já osobně fotím na digitál asi od roku 2002. Je pravda, že se práce s fotkou zrychlila, nemusel jsem do komory, seděl jsem na světle u počítače. Ale na druhou stranu je klasická fotografie nezaměnitelná a nádherná.

Co říkáte na to dnes moderní focení mobilem?

Fotím taky, mobil vybírám podle kvality foťáku a fotím s ním taky. Jezdím hodně do přírody, na vandry a tam používám vlastně převážně mobil. Velký foťák už většinou vůbec neberu.

Pracoval jste s mnoha známými umělci. Na koho rád vzpomínáte?

Nejvíce mi zůstal v paměti Míša Tučný, se kterým jsem



Petr Berounský fotil i herečku, zpěvačku a známou daběrku Jolanu Smyčkovou. FOTO: ARCHIV PB

spolupracoval tři roky a dělal mu desku. Pak Jirka Korn, který je ohromný profesionál,

taky Lucka Bílá, kterou jsem fotil v divadle Ta Fantastika. Těch lidí je opravdu spousta, ale tohle jsou tři nezaměnitelní profíci. To byla vždy radost s nimi pracovat.

Vy jste „oholil“ modelku Vladku Erbovou. Jak vás to napadlo?

To je taky hezká příhoda. S Vladkou jsem fotil krabičky na silonky a připadala mi taková tuctová. Tak jsem jí řekl: „Vladko, ty máš tak krásné souměrné obličej. Nechceš oholit hlavu?“ Ona že ne, ale za dva týdny přijela, byla rozhozená a říká mi: „Vezmi strojek a ohol mi hlavu.“ Tak jsem vzal strojek, který tu mám a jednou půjde někam do vitríny, a oholil jsem jí na těch 10 milimetrů hlavu. Její maminka mě proklela, že jsem Vladce zničil život. A volala mi i Vladky agentura a chtěla mě žalovat. No a do půl roku byla v Praze a stala se slavnou a krátké vlasy nosí dodneška.

Spolupracuje s Vladkou stále?



S modelkou Vladkou Erbovou a s miss Pavlínou Babůrkovou jej pojí dlouholeté pracovní i přátelské vztahy. FOTO: J. PRECLÍK

em i Bílou byla radost pracovat

Neustále. Jezdí sem pracovně. Otevírala mi třeba jednu výstavu.

Fotografujete i archeologické artefakty a poklady. Co vás k tomu dovedlo?

K tomuto focení mě přivedla kamarádka, která studovala v Plzni archeologii a já s ní fotil jako s modelkou. Vznikla potřeba cosi zdokumentovat a práce se pomalu nabalovala. Po desetileté spolupráci jsem nakonec s ní a s ředitelem Českého egyptologického ústavu Mirkem Bártou odjel do Súdánu dokumentovat vykopávky. Bylo to neskutečně záživné a já si třeba sáhl i na Věstonickou Venuši.

Známe jsou i vaše divadelní fotografie. Existuje nějaké odvětví, které nefotíte?

Divadlo fotím rád. Neumím fotit přírodu. S jejím focením jsem skončil asi v 15 nebo 16 letech, kdy jsem tu nádhernou atmosféru přírody například po dešti chtěl vyfotit a to kouzlo tam nebylo. A vedle jsem viděl fotografie mých kolegů a to kouzlo tam bylo. Takže jsem usoudil, že krajinu fotit neumím. Já jsem hlavně studiový fotograf. Tam zase málokdo umí udělat to správné světlo a vytvořit atmosféru, aby dotyčný člověk se mnou spolupracoval a ani o tom vlastně nevěděl.

Jste velmi různorodě zaměřený, uměl byste sám sebe jako fotografa charakterizovat?

Jsem komerční fotograf a ne umělecký. Fotím od všeho něco. Jeden den fotím lahvičky, druhý den artefakty, třetí firemní fotky a čtvrtí lidi. Já přeskakuji. Fotografie není mým koníčkem. Když mám volno, vezmu bágl a jsem v lese. Proto mám ten mobil, kterým si zážitky dokumentuji.

Za dobu vašeho fotografického života jste určitě nasbíral mnoho úžasných záberů. Kterého si ceníte nejvíce?

Udělám zakázku a nějaká fotka se mi v ten okamžik hodně líbí, ale při další zakázce se mi stejně tak líbí jiná. Skoro každá fotka má svůj příběh, svoje kouzlo.

Když vidíte nějaký svůj snímek, víte hned, kde jste ho fotil, nebo musíte lovit v paměti?

Stane se, že musím vzpomínat. Těch fotek je spousta, ale převážně vím, kde to vznikalo. Svoje fotky poznám.

Na čem pracujete v současné době?

Zrovna jsem dokončil focení studentů opery Evropské hudební akademie, která se koná v teplickém divadle a kterou fotím každoročně.

Chystáte v nejbližší době nějakou výstavu nebo knihu?

Ne. Knihu fotek jsem udělal jen jednu, o ústeckých povodních. Výstavu také nechystám. Poslední jsem udělal k šedesátinám. Jsem komerční fotograf, takže vystavovat moc nemám co.

Jaké máte pocity z Ústí vašeho dětství a z Ústí současného?

Jsem sběratel starých fotek města a mám asi 4 500 snímků starého Ústí. Mně se Ústí vždycky hrozně líbilo, ale co se třeba na Masaryčce za socialismu postavilo, by se mělo zbourat a zase postavit staré krásné činžáky.

Jste rodilý Ústečan, jaký máte k městu vztah?

Já jsem patriot, Ústí miluji. Jsem takový ten nekritický patriot. Samozřejmě se mi spousta věcí nelíbí, ale jen

o tom kecat, jak to vidím na sociálních sítích, neuznávám. Člověk, co jen kritizuje, by měl zvednout zadek ze židle a jít něco pro Ústí udělat. Já mám jiné aktivity v přírodě a s vozíčkáři, takže jsem naprosto vytížený.

Mluvíte o Vozíčkářích na vandru?

Jezdím na vandry od roku 2012. Pořádám i různé akce. Teď, 14. září, bude třeba Trampský kotlík ve Mlýnech u Kytlic. To je vaření na otevřeném ohni. O přiblížení vozíčkářů k trampům a k přírodě jsem už přemýšlel déle. Takže jezdim na trampy i s kamarádem vozíčkářem nebo jsem zrealizoval pro kamarádku, která chodí o berlích, pochod „Mama marš“. Při tomto pochodu musel mít každý v týmu jednoho handicapovaného. Akce se hodně povedla. Teď jsem se seznámil s další vozíčkářkou, které trampování učarovalo, a spolu hledáme místa, kam až se s vozíkem dostaneme.

Založil jsem na facebooku stránky Vozíčkáři na vandru, kde se snažím přiblížit přírodu a trampování i postiženým. Mám v plánu sehnat elektrický vozík, který nám cestování usnadní. Je to projekt budoucnosti. Ale ohlasy pozitivní mám.



Vozíčkáři na vandru je další a neméně důležitou aktivitou Petra Berounského. FOTO: ARCHIV PB

V přírodě tedy odpočíváte, nebo jak relaxujete?

Tak na vandrech já vařím. Učil jsem se vařit u Pohlreicha a teď to všechno zúročuji. Na facebookových stránkách Tremповé sobě najdete spoustu receptů. Jinak nemám čas odpočívat, odpočívat budu až tam „nahofe“. Musím pořád něco dělat, jsem neustále kreativní. Tremповání je moje náplň, fotografování je moje práce.

A co plány do budoucna?

Nijak neplánuji. Žiju ze dne na den, těším se z týdne na týden, protože každý víkend jsem venku.

PROFIL

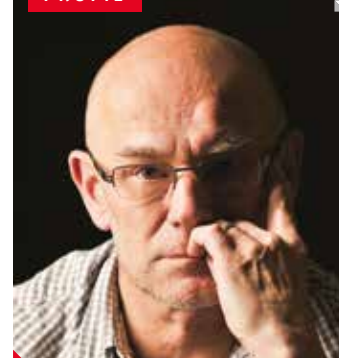

Petr Berounský

se narodil v Ústí nad Labem 17. září 1956. Vyučil se fotografem a celý život se jako profesionální fotograf žije. Spolupracoval s celou řadou umělců, jako byl Michal Tučný, Lucie Bílá nebo Petr Kotvald. Na konkurzu objevil Pavlínu Babůrkovou, která se stala Miss ČSFR 1992 a v roce 1998 začal spolupracovat s Vladkou Erbovou. Fotil nebo dosud fotí pro divadlo Ta Fantastika, ústecké divadlo nebo i Činoherní studio. Jako jeden z mála profesionálních fotografů fotil archeologické artefakty. Petr Berounský má dvě dcery Martinu a Kláru a je rozvedený.

MOJE NEJ

barva: **černá**

jídlu: **všechno**

hudba: **country**

číslo: **7**

politik: **Miroslava Němcová**

Deník Karla Hynka Máchy v muzeu



Ústí nad Labem – V ústeckém muzeu se koná výstava 700x Střekov. Pořádá ji ústecké muzeum u příležitosti 770. výročí první písemné zmínky o královském městě Ústí nad Labem a 700. výročí první písemné zmínky o hradu Střekov. Zcela výjimečný je vystavený deník českého romantického básníka Karla Hynka Máchy, který také hrad Střekov navštívil a tužkou si ho namaloval. Tato jedinečná památka se na místo svého vzniku vrátila po více než 180 letech. Vzhledem k jeho jedinečnosti může být tento deník vystaven pouze prvních 30 dnů trvání výstavy, poté se vrátí do Památníku národního písemnictví, odkud byl zapůjčen. Expozici můžete navštívit do 12. ledna 2020. ▶ zu

Olympic zahraje v ústeckém divadle

Ústí nad Labem – Máme pro vás i jednu pozvánku na listopad. Zajděte si 4. listopadu od 19.00 hodin do Severočeského divadla na jedinečný koncert nestárnoucí rockové legendy české hudební scény. Skupina Olympic ve složení Petr Janda,

Milan Broum, Jiří Valenta a Martin Vajgl zahraje skladby z posledních čtyř alb Souhvězdí šílenců, Souhvězdí drsnáků, Souhvězdí romantiků a Trilobit. Samozřejmě že dojde i na největší hity. Vstupné je od 690 do 790 korun. ▶ zu



Protektorátní bankovky s náměty Švabinského i Mánesa

Ústí nad Labem – Ještě pár dnů zbývá, abyste si v ústeckém muzeu prohlédli exponát měsíce srpna. Jsou jím bankovky Protektorátu Čechy a Morava.

Dne 15. března 1939 byla budova Národní banky Československé obsazena početnou skupinou SS a dozor nad touto institucí převzal zástupce Německé říšské banky Dr. Friedrich Müller. Návrhy, rytecké práce i tisk nových protektorátních platidel pak probíhaly pod dozorem okupační správy v sekci Tiskárna bankovek.

Tamější odborný personál se v rámci možnosti snažil prosadit motivy, které mohly na české obyvatelstvo působit pozitivně. Tak se na



protektorátních padesátikorunách setkáváme například se Švabinského alegorií Republiky nebo se známým Mánesovým portrétem Veruny Čudové. Stokoruna zobrazuje oblíbené panorama Prahy se sochou Bruncvíka, bankovky v hodnotě 500 a 1 000 korun připomínají malíře Petra Brandla a stavitele Petra Parléře a na pětistícové bankovce se nachází rytecký přepis podoby Myslbekovy sochy sv. Václava z Václavského náměstí. Autoři návrhů a rytci byli těžko nahraditelní specialisté, kteří v Tiskárně bankovek působili již dříve a uplatnili se i po roce 1945: Bedřich Fojtášek, Bohumil Heinz, Jindra Schmidt a Max Švabinský. ▶ zu

Soutěže Mazel na cestách i na houbách pokračují do září

Ještě celé tři týdny v září můžete posílat prázdninové fotografie s pivním speciálem ústeckého Pivovaru Na Rychtě Mazlem do soutěže. Na výherce čeká jako každý rok společně 250 piv – 100, 75, 50 a 25 a hlasovat se bude na facebooku.

Letošní novinkou je i speciální soutěž S Mazlem na houbách o vouchery na konzumaci ve výši 2 000, 1 500 a 1 000 korun. Sbíráni hub je Čechy velmi oblíbené a populární, tak vezměte Mazla s sebou do lesa. Tři fotografie odměníme bez hlasování na základě výběru poroty vytvořené ze zaměstnanců Pivovaru Hotelu Na Rychtě.

Trvání soutěže

Snímky posílejte do 18. září 2019 na e-mail: info@pivovar-narychte.cz. Hlasování o vítězné fotografie Mazla na cestách proběhne od 20. 9. do 5. 10. 2019 na facebooku.

Ke každé fotografii přidejte své jméno, telefon a místo, kde byla fotka pořízena. Můžete poslat i foto, které jste již letos poříдили. Vaším nápadům se meze nekladou.

Pravidla soutěže

Soutěžít mohou pouze fotografie s láhvemi nebo s pivními obaly Mazla, nikoliv tácky, trička apod. Ze soutěže budou vyřazeny fotografie porušující etické zásady. Rozdáno bude 1× 100 piv, dále 75, 50, popřípadě 25 piv. Soutěže se mohou účastnit osoby starší 18 let.



Každý Mazel se počítá
Skleněnou láhev 0,33l, takzvané

cestovní balení, si lehce přibalíte do kufru či batohu, na vodu nebo pod vodu. Fotky můžete posílat samozřejmě i s velkým balením PET láhve. Vše je k dostání v restauraci.

Těšíme se na vaše snímky. ▶ pr



Ústecké nebe bude plné letadel

Ústí nad Labem – Zajděte si na letecký den, který chystá Aeroklub Ústí nad Labem za pomoci města, kraje i dalších partnerů. Akce Ústecké nebe plné letadel se uskuteční na Letišti Podhoří 31. srpna od 10.00 do 17.00. Na oficiálních webových stránkách se uvádí, že akci chystá parta ústeckých patriotů z různých odvětví od letectví, sportu, reklamy až po zábavu. Společným úsilím chtějí připravit slušnou akci pro celou rodinu, která se zakotví v programu Ústečanů a stane se nedílnou součástí tradičních oslav města. Vstup je zdarma. Na programu budou mimo jiné ukázky letadel Aeroklubu Ústí nad



Labem, ale i simulovaný souboj letadel první světové války s pyro efekty. Užít si můžete i vyhlídkové lety a na místě bude i dětská zóna s kolotoči

a atrakcemi. Kyvadlová doprava bude tradičně zajištěna z rondelu. Parkování za poplatek bude zajištěno přímo na letišti. ▶ zu

Antidiskotéka Jiřího Černého

Ústí nad Labem – Prázdniny končí a do Ústí znovu míří legenda české hudební publicistiky – Jiří Černý. Na jeho Antidiskotéku, během které pouští kvalitní hudbu napříč desetiletími i žánry, si můžete zajít do Národního domu 3. září ve 20.00. ▶ zu

Akvarijní trhy v Národ'áku

Ústí nad Labem – Pokud doma chováte třeba rybičky, neměli byste chybět na Světě zvířat – Akvarijních trzích v Národním domě. Ty nejbližší se uskuteční 14. září od 10.00. Budou se ale konat každý měsíc – 12. října, 16. listopadu a 14. prosince. ▶ zu



Skvělá Wanda Johnson rozproudí Ústí

Ústí nad Labem – Nenechte si ujít vystoupení fenomenální zpěvačky z Jižní Karoliny Wandy Johnson. Vystoupí už 9. září od 20.00 v Národním domě. Vstupné je 150 korun.



Wanda se narodila v Jižní Karolině ve velké rodině s hudební tradicí. Sama ale začala zpívat až ve druhé polovině 90. let a debutové album "Call Me Miss Wanda" vydala teprve v roce 2003. ▶ zu

Vážná hudba v církvicím kostele

Církvice – V kostele Nanebevzetí Panny Marie v Církvicích se uskuteční další koncert z cyklu Hudební Církvice 2019. Tentokrát se představí Duo Dolcisimo s příčnou flétnou, harfou a nebude chybět ani zpěv. Akce se uskuteční 31. srpna od 16.15. ▶ zu

INZERCE

Vinaři českého středohoří pro vás otevřou své sklepy

31. srpna

Vinařská akce s ryze rodinnou atmosférou navazuje na předchozí úspěšné ročníky. **NOVĚ se letos představí i vinaři z Litoměřic.**

Čekají na vás celodenní prohlídky a ochutnávky skvělých vín přímo v **Klášteřních vínných sklepech Litoměřice, v Žernoseckém vinařství, vinařství Pod Radobylem, ve Vinařství sv. Tomáše, Vinařství Porta Bohemica, Johann W – zámecké vinařství Třebívlice, Víno Hrabkovský, Rodinné vinařství Mikulenkovi, Vinum Celebratum nebo vinařství Antonín Hrabkovský mladší.**

Mezi jednotlivými sklepy vás převezou vínobusy nebo přívoz z jednoho břehu Labe na druhý. Startovat můžete na více místech.

Hlavní pokladna a ústředí akce je ve Velkých Žernosekách a vinaři se na vás těší mezi 9. až 20. hodinou. Dalšími startovními body jsou vlaková zastávka Lovosice město, vinařství Pod Radobylem, u sv. Tomáše, v Třebívlicích Johann W nebo v Dominikánské ulici v Litoměřicích.

Na akci přijďte vlakem nebo lodí z Ústí nad Labem.

- ▶ Ochutnávání znamenitého vína
- ▶ Poznání klasických i moderních vinařských sklepů a výroben
- ▶ Spousta informací o víně
- ▶ Pohoštění od chleba se sádlem přes polévky a grilované speciality
- ▶ Čerstvý burčák
- ▶ Celodenní zábava

To jsou **OTEVŘENÉ SKLEPY ČESKÉHO STŘEDOHOŘÍ** v sobotu 31. srpna.



České
středohoří

Více informací
a další tipy na
výlety najdete
na stránkách:



@stredohori.cz



@stredohori.cz

stredohori.cz

KŘÍŽOVKA Tajenka: České přísloví

POMŮCKA: ABV, HARLEM, KICHT, OHEB, POND, TEO	TOTO	NÁDOBA NA UHLÍ	OXID TELLURNATÝ	BOTY		CHÁTRA V BÝVALEM RUSKU	LONDÝNSKÝ FOTBALOVÝ KLUB	SKUČET	ÚTOK		SÝPKY	PLETKY HOVOR.	SYMETRÁLA	DRUH INTERNÍHO VYŠETŘENÍ		INICIÁLY SPISOVATELE TIGRIDA	DĚCKO	NEDALEKO
TADY NÁŘEČ.					DEZINFEKČNÍ PŘÍPRAVKY					HALDA PAPIRU					POLYCHLO-ROVANÉ BIFENYLY ZKR.			
ZŘÍČENINA V OKRESE CHRUDIM					RYTÍM VYHLOUBIT					ARGENTINSKÁ MĚNA					ŠACHOVÝ VELMÍSTR			
					HUDEBNÍ ŽÁNŘ					KARETNÍ BARVA					AUSTRAL. TV STANICE			
1. DÍL TAJENKY															LUDOLFOVO ČÍSLO			
															SPÍNAČ			
ZESÍLENÝ POPĚVEK			ČÁST JICNU				DNA ZASTARALE					UMĚLECKÉ DÍLO						
			HUSÍ CITOSLOVCE				PROVO-KOVAT					VELITEL LOŽSTVA						
VYŠETŘENÍ SRDCE MED. ZKR.				BÝV. JED-NOT. TÍHY				SVATEBNÍ KVĚTINA						NAŘADÍ HOVOR.				
				NÁJEMNÍ VOJÁK				ZTRATIT RODIČE						PODLAHOVÁ KRYTINA				
	OLYMPIJSKÉ HRY ZKR.	SPOJKA			KOUZLO SLOV.					FOLKÁŘ VLASTA ???					LEHKÉ TOPNÉ OLEJE ZKR.			
		CHUŽÍ ZABOČIT			JAPONSKÁ MĚNA					NA KTERÉM MÍSTĚ					VODNÍ PTÁK			
ČARO-DEJOVA ZEMĚ			IN. HOKEJ. JANECKÉHO			MILOVANÉ OSOBY								PŘÍJEMNÉ			DRUH HVĚZDY	SUKNIČKÁŘ DON ???
			RTY ZASTAR.			UHELNÝ PRACH								PENĚŽNÍ SOUSTAVY				
ČERNOŠSKÁ ČTVRT							SEMITA CITOSLOVCE ROZMYŠLENÍ SE					NÁŠLAPNÉ NALOŽE				INIC. ZPĚV. JONES		
												DŮLEŽITÉ OSOBNOSTI				LITINOVÝ PLÁT		
	2. DÍL TAJENKY																	
	INIC. REŽIS. SMOLJAKA																	
ZBĚSILÁ					SVAZ					ODLIŠNÁ NÁŘEČNÉ					NÁPOJ S KOFEINEM			
SPOJENÍ					PRAŽSKÝ ŽELEZÁŘ					KVĚTNÍ PRÁSEK					CIZÍ MUŽSKÉ JMENO			

INZERCE

Marverci, Avalanche a Aerobic club vozí medaile

Dům dětí a mládeže v letošním školním roce 2018/2019 navštívilo 4 225 účastníků v 310 zájmových kroužcích. Z toho bylo cca celkem 1 004 dětí předškolního věku, 2 023 žáků a 1 198 dospělých. V nabídce byly sportovní, taneční, dramatické, hudební, jazykové, rukodělné, mediální, předškolní, počítačové, technické, turistické, přírodovědné a výtvarné kroužky. DDM také nabídl několik kurzů pro seniory a to v pestré paletě zájmových oblastí - výtvarné činnosti, izraelského tance, bridže, výpočetní techniky a mnohých dalších.

Škola stepu pod vedením Olgy Sosové uvedla muzikál „MATILDA“. Musical School pod vedením Tomáše Svobody úspěšně uvedla původní český muzikál „DRACULA“, který měl pět repríz a další dvě reprízy budou uvedeny v říjnu v rámci 10. Divadelní benefice ochotnických souborů 2019 v Litoměřicích.

Dance Center Marverci letos sestavilo devět soutěžních tanečních týmů a přivezli si 25x 1. místo, 14x 2. místo a 7x 3. místo a 2x titul Mistr Evropy a 3x Vicemistr Evropy. Taneční skupina AVALANCHE (dva taneční týmy) si přivezla z tanečních soutěží 4x 1. místo, 4x 2. místo a 1x 3. místo. Působivé jsou také výsledky týmů Aerobic clubu, kde se podařilo získat 35x 1. místo, 28x 2. místo a 13x 3. místo a 4x titul Absolutního vítěze. Nejvýznamnější 1. místo získal Aerobic club na mezinárodním finále MIA festivalu v Praze. Nově působící kroužek roztleskávaček, který zahájil svou činnost v září, přivezl 4x 1. místo a 2. místo z Mezinárodního finále MIA festivalu.

Letos proběhlo 45 letních příměstských táborů a 16 táborů pobytových pro cca 2 009 účastníků.

Připravované akce:

2. září 2019

KROUŽKOFEST 2019 - OC Fórum - nabídka kroužků s programem 10:00 - 18:00

11. září 2019

ZAČÍNÁME NANEČISTO - DDM - Den otevřených dveří - 16:00 - 18:00

MUSICAL SCHOOL **NÁBOR**
ZPĚV - TANEC - DIVADLO

Rád - ráda zpíváš, tančíš nebo hraješ divadlo?
Hledáme právě tebe...

MUSICAL a DANCE COMPANY I.
pro děti od 5 do 14 let
úterý a čtvrtek 16,00 - 18,00

MUSICAL a DANCE COMPANY II.
pro všechny od 12 let výše
pondělí 16,00 - 20,00 a
pátek 16,00 - 19,00

SOLOVÝ ZPĚV
od 7 let výše

KROKY MUZIKÁLU
od 12 let výše

KULISÁČEK
od 12 let výše

HRAJEME SI SE ZVUKEM
od 12 let výše

Budeš součástí jedinečné show,
budeš hvězda muzikálu...

Bližší informace: MUSICAL SCHOOL - Tomáš Svoboda -
475 210 861, 603 572 203, dcm@ddmul.cz

Kráska a Zvíře muzikál



Do Zubrnice historickým autobusem

Vydejte se do Zubrnice turistickou linkou T3 (Ústí n. L. Střekov – Zubrnice) jezdí každý víkend do konce října a historická autobusová linka T32 (Zubrnice – Ústí) jezdí každý víkend do 1. září. Připomínáme, že Železniční muzeum v Zubrnici je o prázdninách otevřeno od úterý do neděle od 10.00 do 17.00 hodin.

Jízdní řády naleznete na našem webu www.zubrnickazeleznice.cz. V železničním muzeu na nádraží v Zubrnici



nabízíme expozice s železniční tematikou, jako je dopravní kancelář s dobovým zařízením, expozice drezín, zabezpečovacího zařízení, čekárna pro cestující, světla na železnici a další expozice. Doporučujeme navštívit také Muzeum v přírodě Zubrnice (skanzen), Minimuzeum Lovčkovice a bývalou žst. Levín, kde se natáčel slavný film Páni kluci.

► Radek Kubala,
Zubrnická museální železnice

20. Ústecký pohár hydroplánů se vydařil



Jubilejní 20. ročník Ústeckých hydroplánů konaný na jezeře Chmelař u Ústí se vydařil. Předvedlo se celkem 16 modelů, 8 v kategorii akrobatů a 8 maket. V den konání akce foukal nepříjemný vítr a tvořily se vlny, tak se podařilo odlétat pouze jedno kolo.

► Petr Fukač, RC klub Ústí nad Labem

Blades hodnotí uplynulou sezónu a těší se na podzim

Ústečtí Blades se představili historicky poprvé v nejvyšší soutěži – Paddock lize. Po sportovní stránce se nám jen potvrdilo, že mezi Paddock ligou a druhou ligu je velmi velký výkonnostní rozdíl. Týmy v Paddock lize jsou velmi dobře organizované, nedělají chyby a každou vaši chybu krutě potrestají. Naším předsezónním cílem bylo uhrát vyrovnanou sezónu, to znamená mít stejný počet výher a proher. To se nám

bohužel nepodařilo a je nutné si přiznat, že po výsledkové stránce jsme zůstali za vlastním očekáváním. Klub po sportovní stránce prošel celkovou revolucí, měli jsme nového hlavního trenéra, nový ofenzivní i defenzivní play-book. Celkově se tedy změnil obraz a styl naší hry. Na podzim se nám v reprezentaci zranil náš QB Jan Bláha a před sezónou jsme hledali QB nového. Své služby nám nabídl Pavel Mráz, který se

s nelehkou situací popral jak nejlépe mohl a zaslouží můj respekt. Na podzim bych vás rád pozval ke sledování soutěže juniorů a žen, kde mají Blades své zastoupení. Určitě se vyplatí sledovat naše nejmladší flagisty U15, kteří letos udělal velký progres a útočí na účast v playoff. Jejich práce a nasazení je úžasné a všichni jsme na ně náležitě pyšní.

► Jakub Valjent,
manažer Ústí nad Labem Blades

Proudění v Řehlovicích

V pořadí už osmnácté symposium Proudění/Strömungen s tématem Zářít/Strahlen se uskutečnilo v Kulturním centru Řehlovice. Chtěli jsme tím tematicky nastavit úsměv proti tendencím posilujících špatnou náladu ve společnosti a její štěpení. Nechybělo ani přátelské mezinárodní fotbalové utkání.

► Jan Korbellek, Kulturní centrum Řehlovice

INZERCE

1000 aut v SEVERNÍCH ČECHÁCH

JEDINEČNÉ SLEVY

až **90 000 Kč**

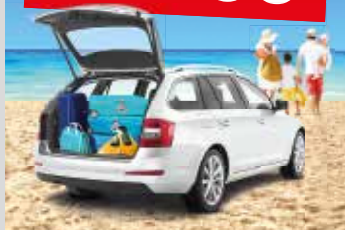

SLEVA až **70 000 Kč** OCTAVIA 1100x



ŠKODA OCTAVIA COMBI
1.6 TDI, 77 kW, 2013
od **179 999 Kč**

SLEVA až **50 000 Kč** i20 100x



HYUNDAI i20
1.2 16V, 62 kW, 2014
od **139 999 Kč**

SLEVA až **35 000 Kč** FOCUS 200x



FORD FOCUS COMBI
1.6 TDCI, 70 kW, 2012
od **139 999 Kč**

SLEVA až **90 000 Kč** SPORTAGE 80x



KIA SPORTAGE
1.6 GDI, 97 kW, 2016
od **359 999 Kč**

SLEVA až **55 000 Kč** DUSTER 70x



DACIA DUSTER
1.2 Tce, 92 kW, 2014
od **189 999 Kč**

SLEVA až **90 000 Kč** PASSAT 300x



VW PASSAT COMBI
2.0 TDI, 110 kW, 2015
od **269 999 Kč**

až **40 000 Kč**
NA RUKU PŘI KOUPI AUTA
NA FINANCOVÁNÍ



Více na www.aaaauto.cz/akce.
Fotografie vozů jsou pouze ilustrativní.

ÚSTÍ NAD LABEM, Pražská 223
PO-NE 9:00-21:00

☎ 800 110 800

AAA AUTO

Přívoz Církvice – Zálezly už jezdí



Oblíbený a vyhledávaný přívoz Církvice – Dolní Zálezly byl opět obnoven. Jezdí až do 21. září v hodinových intervalech z Dolních Zálezel od 9.30 do 18.30 a z Církvic zpět taktéž v hodinových intervalech od 9.00 do 18.00. Na Ústecku už jezdí přívoz, který spojuje Neštěmice se Svádovem a přívoz spojující Malé Žernoseky a Velké Žernoseky. Přívoz Velké Březno – Neštědice je dočasně mimo provoz.

Cyklobusem se do Krušných hor můžete svézt až do 22. září

Oblíbené cyklobusy jsou provozovány jako běžné autobusové linky a mohou je využít jak cykloturisté s jízdními koly, tak i pěší turisté a všichni ostatní cestující. První trasa označená jako linka č. 20 vede od Divadla přes Chlumec, Zadní Telnici, Adolfov, Krásný Les a Varvažov zpět k Divadlu. Druhá linka č. 21 odjíždí od Divadla ze stejné zastávky (podlouhí budovy Krajského ředitelství Policie ČR), ale její trasa vede přes Chlumec, Nakléřov, Petrovice a Tisou zpátky do Ústí. Veškeré informace a aktuální jízdní řád naleznete během sezóny na stránkách Dopravního podniku města Ústí nad Labem. Cyklobus z Labské stezky zdarma. Cyklobus jezdí z Labské stezky přes Bukov na Severní Terasu do 22. září vždy o víkendech a svátcích. Odjezd: v 16:30 a 18:00 ze zastávky Krajský soud.

OPRAVY KOMUNIKACÍ A CHODNÍKŮ

Pražská: až do 31. října je naplánovaná částečná uzavírka zmiňované ulice pod železničním mostem kvůli jeho opravě. Stavební práce probíhají pouze o sobotách a nedělích.

Alšova: ulice je do 31. července uzavřena z důvodu práce na inženýrských sítích.

Hrbovická: v ulici je až do 31. srpna dopravní omezení z důvodu opravy komunikace. Při průjezdu si tak dejte pozor.

V Lukách: v ulici je až do 31. srpna úplná uzavírka komunikace z důvodu výkopu pro rekonstrukci kanalizace.

Klíšská: pozor na uzavírku a dopravní omezení. Platí až do 15. 9. kvůli rekonstrukci kruhového objezdu. Objíždná trasa pro vozidla do 3,5 t vede Palachovou ulicí.

SVOZ ODPADU ZE ZELEŇE VE VACÍCH

Vaky pro svoz se budou vydávat od 14. do 18. října 2019 od 8.00 do 17.30, ve sběrném dvoře v Krásném Březně.

Svoz:

Božtěšice, Bukov, Habrovice, Klíše, Skorotice, Strážky, Všebořice – v týdnu od 25. 11.

Hostovice, Předlice, město-centrum, Skřiváněk, Vaňov – od 2. 12.

Střekov, Kojetice, Nová Ves, Budov, Olešnice – od 11. 11.

Brná, Sebužín, Církvice, Svádov, Olsínky – od 18. 11.

Severní Terasa, Dobětice – od 4. 11.

Mojžíř, Neštěmice, Krásné Březno – od 29. 10.

CENTRUM PRO ZVÍŘATA V NOUZI PŘI ZOO ÚSTÍ N. L.

V Lukách 178/21, Ústí nad Labem, tel.: 472 775 202, mobil: 733 126 101



KLÁRKA

Fena, kříženka černé barvy s bílou náprsenkou, výška 50 cm, stáří 1 rok. Klárka je milá fenka, snese se s ostatními psy a chodí ráda na vycházky.



KELY

Fena, kříženka čivavy, barva šedobílá, výška 35 cm, stáří 1 rok. Kely je trošku neúvěřivá k novým lidem, ale jinak je přátelské povahy, nepere se s ostatními psy.

FELIX



Pes, kříženec knírače, barva černá se znaky, delší zvlněná srst, výška 40 cm, stáří 3 roky. Felix byl nalezen městskou policií uvázaný u lavičky.

Je zpočátku lehce neúvěřivý, ale jeho ostražitost trvá jen chvíli, než si zvykne na změnu.



NATÁLKA

Fena, kříženka rezavé barvy s plavými znaky, delší srst, výška 40 cm, stáří 2,5 roku. Natálka je přátelské povahy, má velmi ráda děti a je zvyklá i na jiná zvířata, která jí nevadí. Je čistotná v bytě, ale nevydrží sama doma a štěká.



AMÁLKA

Kočka, černobílá, 3 roky stará. Amálka je velmi milá a mazlivá kočka, která vás potěší svojí přítulností.



MARY

Fena, německý ovčák, barva černá se znaky, výška 50 cm, stáří 2 roky. Mery je poslušná fenka, která ovládá základní

povely poslušnosti, k lidem je velmi milá. Její jedinou nevýhodou je, že se pere s jinými psy.

SVOZ OBJEMNÉHO ODPADU

2. 9. Chudеровská, Jahodová, Lidická, Na Pažitě, Nad Potokem, Petrovická, Pod Skalou, Široká, Třešňová, Zemědělská

3. 9. Bánov, 5. května, Bezinková, Božtěšická, Bukovská, Buzulucká, Do Vrchu, Javorová, Jedlová, Jílová, K Dubině, K Chatám, K Rybníku, K Vilám, K. H. Borovského, Kopretinová, Kostelní, Lekninová, Liliová, Lisková, Luční, Malé Náměstí, Na Pláni, Na Svahu, Na Valech, Nové Aleje Oblouková, Osvoboditelů, Platanová, Polní, Skorotická, Slovanská, Svážná, Trnková, U Hřiště, U Pošty, Údolí, V Břizkách, V Lánech

4. 9. Štursova, Hynaisova, Bří Čapků, Kosmova, Rembrandtova, Holečková, Slavíkova, V Podhájí, V Jámě, Klicperova, Nedbalova, Nezvalova

5. 9. Jožky Jabůrkové, Kpt. Jaroše, Kpt. Nálepky, Kosmonautů, Masarykova (mezi Dukelskými hřtinami a Štefánikovou), Návětrná, Sovova, Školní, Ve Stromkách, Vojnovičova, Všebořická (mezi Slunnou a Rondelem), Za Vozovnou, Baráčeková, Vinařská

9. 9. 17. listopadu, Dukelských hřtinů, Na Kohoutě, Masarykova (mezi Lipovou a Dukelských hřtinů), Zahradní

10. 9. Habrovická, Havířská, Hornické domy, K Zahradkám, Ke Sběrnému Dvoru, Lipová, Plynárenská, Podhoří, Pod Vodojemem, Slunná, Spartakiádní, Tichá, U Garáží, V Závětrí, Všebořická (mezi Lipovou a Slunnou)

11. 9. Cestička, Gočárová, Lesní cesta, Na Drahách, Na Okraji, Na Spálence, Na Strání, Na Vyrovce, U Koupaliště, V Osadě, V Přírodě, V Zátíší, Wolkerova

12. 9. Klíšská (mezi Hvězdou a Jateční), Strážovická, Štefánikova, Herbenova, Masarykova (mezi Štefánikovou a Londýnskou), Palachova, U Stadionu, V Zahradkách, Pod Holoméřím

16. 9. Alšova, Balbínova, Beethovenova, Bezručova, Berní, Bozděchova, Brožikova, Růžový palouček, Sadová, Slavíčkova, Šaldova, Vilová ulička

17. 9. České mládeže, Hany Kvapilové, Na Popluží,

Ostrčilova, Pasteurova, Resslerova, Sládkova, Thomayerova, U Nemocnice, U Panského dvora

18. 9. Klíšská (mezi Jateční a Londýnskou), Mezidomí, Na Vinovce, U Městských domů

19. 9. Beneše Lounského, Boženy Němcové, Černá cesta, Dostojevského, Hrbovická, Husitská cesta, Chabařovická, Jateční, Jiráskova, K Vavřínečku, Kekulova, Komenského, Konečná, Mahenova, Majakovského, Marxova, Náměstí Prokopa Velikého, Na Luhách, Na Nivách, Na Vantrókách, Okresní silnice, Palackého, Pětídomí, Prostřední, Průmyslová, Řeháčkova, Sklářská, Školní náměstí, Škroupova, Textilní, Tovární, U Jeslí, U Kolejí, U Lanovky, U Vlečky, ulice Práce, Za Válcovnou

23. 9. Emy Destinové, Hornická, Koněvova, Na Ladech, Na Spádu, Na Vysluňi, Stará

24. 9. Červený vrch, Králova výšina, Presslova, Sienkiewiczova, Údolní, V Kutíšti, V Lukách, V Pískovně, Ve Strži, Bělehradská (mezi Hilarovou a Malátovou), SNP, Veleslavínova

25. 9. Elišky Krásnohorské (mezi Hořeni a Malátovou), Hanzlíčkova, Hilarova, Hilbertova, Hollarova, Hořeni, Ivana Olbrachta, Malátova, Mošnova, Lizstova, Obránců míru, Ondříčkova, Pod Školou, Štříbrnické nivy, Ve Smyčce, Ženiškova

26. 9. Bělehradská (mezi Hilarovou a Velkou Hradební), Bratislavská, Brněnská, Dlouhá, Důlce, Dvořákova, Elišky Krásnohorské (mezi Bělehradskou a Hořeni), Horova, Hrnčířská, Lidické náměstí, Londýnská, Masarykova (mezi Londýnskou a Revoluční), Mírové náměstí, Na Schodech, Prokopa Divise, Revoluční (od Mírového náměstí k Masarykova)

30. 9. Bilinská, Fabiána Pulíře, Fibichova, Hradiště, Malá Hradební, Moskevská, Na Vyhliče, Pařížská, Předmostí, Revoluční (od Masarykova směrem do Předlic), Rooseveltova, Solní stezka, Stroupežnického, Štřelecká, Špitálské náměstí, U České besedy, U Chemický, U Nádraží, Vaníčková, Velká Hradební, Winstona Churchilla, Zámečnická, Žizkova a celé, Hostovice: Arbesova, Hospodářská, Hostovická, K Cizovi, Ke Hřišti, Ke Kovářovi, Na Úpadě, Na Větruši, Na Výhledech, Pod Svahem, Rozmezí, Sokratova, Sousedská, V Besidkách, Ve Štěpnici

SVOZ NEBEZPEČNÉHO ODPADU

- 1. 10.** Klíše: U Koupaliště 15.00–15.20, Alešova 15.30–15.50; Bukov: Bratři Čapkové 16.00–16.20; Všebořice: Lipová 16.25–16.45; Božetice: Hasičárna SDH 16.55–17.15; Skorotice: Dukelských Hrdinů 17.20–17.40; Habrovice: restaurace U Švejka – 17.50–18.10; Skřivánek: Hoření, roh s ulicí Ženiškovou 18.20–18.40;
- 2. 10.** Děčinská (jen K Loděnici), Hvězdoslavova, Mánesova, Národního odboje, Rybářská, Varšavská (od Národního odboje k Mariánskému mostu), Zeyerova, Žukovova, K Loděnici, Farská Louka
- 3. 10.** Kamenná, Nová
- 7. 10.** Bří Mrštík, Českých bratří, Jeseninova, Kojetická, Poděbradova, Poslední cesta, Rubensova, Škrétova, Truhlářova, U Krematoria
- 8. 10.** Do Kopečka, Dykova, Kubelkova, Marie Hubnerové, Matěje Kopeckého, Na Hřebenec, Na Rozhledu, Na Zákrtu, Novosedlické náměstí, Novoveská, Stoupačka, Švabinského, U Lesa, V Třešňové aleji
- 9. 10.** Kozinova, Kramoly, Na Pile, Pionýrů, Raisova, Štřekovské nábřeží, Sukova, Těšínská, Tomáše ze Stitného, Třebízského, U Stanice, Varšavská (mezi Národního odboje a Žukovovou), Železničářská
- 10. 10.** Barrandova, Dobrovského, Karla IV., Kollárova, Máchova, Kořenského, Myslbekova, Purkyňova, Puškinova, Riegrova, Rozkošná, Šafaříkovo náměstí, V Zeleni
- 14. 10.** Ke Hradu, Ovčácká cesta, Sokolská, Tolstého
- 15. 10.** Březová, Jasanová, Kopernikova, Litoměřická, Malířský koutek, Na Čihadle, Na Zacházce, Průchodní, Slunečná, Svatojiřská, Topolová, Tizianova, U Řeky, V Ohybu
- 15. 10.** Růžový palouček 15.00–15.20; Dlouhá 15.30–15.50; Pražská 16.00–16.20; Hospodářská, u restaurace 16.30–16.50; Hornická, parkoviště u věžáků 17.00–17.20
- 16. 10.** Azalková, Doerellova, Hvozdková, Jablonová, Jetelová, Karafiátová, Kladenská, Kolmá, Lázeňská, Malá, Marušky Kudeřkové, Mečíková, Na Rybárně, Pod Ostrým, Pod Rezervací, Průjezdní, Rodinova, Sebužinská (mezi Slunečnou a Jitřní), Šeříková, U Lesika, U Raje, Vodárenská, Wagnerova, Zelené údolí, Zlatá stezka (mezi Slunečnou a Jitřní)
- 17. 10.** Bedlová, Broskvoňová, Jasmínová, Jedličkova, Jitřní, Karla Maye, K Srdíčku, Ke Studánce, Lermontova, Pod Trati, Rozcestí, Říční, Sebužinská (mezi Jitřní a Karla Maye), Skupova, Šíkmá, U Kapličky, U Potoka, U Točny, U viaduktu, V Průčelí, Zlatá stezka (mezi Jitřní a točnou MHD)
- 21. 10.** Sebužín
- 22. 10.** Čirkvice
- 23. 10.** 28. října, K Zátocce, Labská, Mezistanice, U Stodol, Vítězná
- 24. 10.** Chotkova, Jana Želivského, Květinová, K Zámku, Pod Hradištěm, Pod Lesem, Sokolovská, Stezka, Svatojakubská, Za Trati, Zelinářská
- 25. 10.** Budov, Olešnice a Olšinky, Podleší, Děčínská (od ČOV), Vítězná (Olšinky)
- 29. 10.** Žukovova, u pošty 15.00–15.20; Sebužinská u ul. Mečíkové 15.30–15.50; Čirkvice: návěs 16.00–16.20; Sebužinská, st. MHD 16.25–16.45; Novosedlické náměstí 16.55–17.15; Nová Ves: točná MHD 17.20–17.40; Kojetice: točná MHD 17.45–18.05; Vítězná, u potravín 18.15–18.35; Vítězná, u Štrýmpla 18.40–19.00

INZERCE

LUKY
interiér
Vše pro Vaše okna...
slavíme
23 letletní
slevy
33 %
žaluzie
rolety
sítě proti hmyzu
markýzy
výroba a montáž
servis a prodej
záruka 4 roky

www.lukyul.cz

Objednávky/Informace: tel.: 475 501 553, mobil: 603 813 303, Po-Pá: 8–20 hod.
Masarykova 633 (Rondel) II. patro | Otevřeno Út, St, Čt: 9–16 hod.

NOVĚ I E-SHOP

PALIVOVÉ DŘEVO

ŘEZANÉ A ŠTÍPANÉ

VOLEJTE 720 589 550

POKÁČÍME VÁŠ STROM A DŘEVO VYKOUPIEME

 Vydavatel městských časopisů s nejvyšším zásahem
domácností přijme obchodního zástupce
pro oblast Ústeckého kraje

info@mediaconcept.cz

tel. 602 464 749

Nabízíme i možnost externí spolupráce s vysokou provizí

PŘÁTELSKÁ
DOMÁCÍ UTKÁNÍChance
liga

ČT 22. 8. 2019 OD 17 HODIN

BENÁTKY N. J.

PÁ 30. 8. 2019 OD 17 HODIN

LAUSITZER FÜCHSE

ÚT 3. 9. 2019 OD 17 HODIN

DĚČÍN

SO 7. 9. 2019 OD 16 HODIN

KLADNO

WWW.SLOVANUSTI.CZ



 GLENCORE
AGRICULTURE CZECH

 Sever
Český rozhlas

 V ÚSTÍ
POSLOUCHÁME
ČESKÝ ROZHLAS
SEVER

88.8 FM

sever.rozhlas.cz

MC2018802

MC2018803

MC2018816

MC2018805



LUXCLEAR PROTECT

Inovativní sklo do sprchového koutu, které i po letech zůstane zářivé a transparentí jako první den.

Luxclear Protect je čiré sklo opatřené na jedné straně neviditelným pyrolytickým povlakem, které bylo speciálně navrženo pro sprchové kouty a zástěny. Permanentní povlak byl vyvinut tak, aby chránil povrch skla a výrazně zpomaloval proces stárnutí způsobený stykem s vodou, protože zabraňuje vzniku bělavé usazeniny na povrchu skla. Na rozdíl od produktů s dodatečným nanášením povlaku, povlak Luxclear Protect pevně přilne ke sklu a trvale utěsní jeho povrch, čímž zabrání tomu, aby sklo vypadalo jakoby zamlžené a matné.

Pro více informací: klara.soukupova@eu.agc.com – 720 935 752